

KALENDÁR

TRIEDENÉHO ZBERU

2024

Čisté a zdravé
mesto



Technické služby mesta
Prešov

2024

JANUÁR

1 8 15 22 29
2 9 16 23 30
3 10 17 24 31
4 11 18 25
5 12 19 26
6 13 20 27
7 14 21 28

1 2 3 4 5

FEBRUÁR

5 12 19 26
6 13 20 27
7 14 21 28
1 8 15 22 29
2 9 16 23
3 10 17 24
4 11 18 25

5 6 7 8 9

MAREC

4 11 18 25
5 12 19 26
6 13 20 27
7 14 21 28
1 8 15 22 29
2 9 16 23 30
3 10 17 24 31

9 10 11 12 13

APRÍL

1 8 15 22 29
2 9 16 23 30
3 10 17 24
4 11 18 25
5 12 19 26
6 13 20 27
7 14 21 28

14 15 16 17 18

MÁJ

6 13 20 27
7 14 21 28
1 8 15 22 29
2 9 16 23 30
3 10 17 24 31
4 11 18 25
5 12 19 26

18 19 20 21 22

JÚN

3 10 17 24
4 11 18 25
5 12 19 26
6 13 20 27
7 14 21 28
1 8 15 22 29
2 9 16 23 30

22 23 24 25 26

JÚL

1 8 15 22 29
2 9 16 23 30
3 10 17 24 31
4 11 18 25
5 12 19 26
6 13 20 27
7 14 21 28

27 28 29 30 31

AUGUST

5 12 19 26
6 13 20 27
7 14 21 28
1 8 15 22 29
2 9 16 23 30
3 10 17 24 31
4 11 18 25

31 32 33 34 35

SEPTEMBER

2 9 16 23 30
3 10 17 24
4 11 18 25
5 12 19 26
6 13 20 27
7 14 21 28
1 8 15 22 29

35 36 37 38 39 40

OKTÓBER

7 14 21 28
1 8 15 22 29
2 9 16 23 30
3 10 17 24 31
4 11 18 25
5 12 19 26
6 13 20 27

40 41 42 43 44

NOVEMBER

4 11 18 25
5 12 19 26
6 13 20 27
7 14 21 28
1 8 15 22 29
2 9 16 23 30
3 10 17 24

44 45 46 47 48

DECEMBER

2 9 16 23 30
3 10 17 24 31
4 11 18 25
5 12 19 26
6 13 20 27
7 14 21 28
1 8 15 22 29

48 49 50 51 52 1

2025

JANUÁR

6 13 20 27
7 14 21 28
1 8 15 22 29
2 9 16 23 30
3 10 17 24 31
4 11 18 25
5 12 19 26

1 2 3 4 5

FEBRUÁR

3 10 17 24
4 11 18 25
5 12 19 26
6 13 20 27
7 14 21 28
1 8 15 22
2 9 16 23

5 6 7 8 9

MAREC

3 10 17 24 31
4 11 18 25
5 12 19 26
6 13 20 27
7 14 21 28
1 8 15 22 29
2 9 16 23 30

9 10 11 12 13 14

APRÍL

7 14 21 28
1 8 15 22 29
2 9 16 23 30
3 10 17 24
4 11 18 25
5 12 19 26
6 13 20 27

14 15 16 17 18

MÁJ

5 12 19 26
6 13 20 27
7 14 21 28
1 8 15 22 29
2 9 16 23 30
3 10 17 24 31
4 11 18 25

18 19 20 21 22

JÚN

2 9 16 23 30
3 10 17 24
4 11 18 25
5 12 19 26
6 13 20 27
7 14 21 28
1 8 15 22 29

22 23 24 25 26 27

JÚL

7 14 21 28
1 8 15 22 29
2 9 16 23 30
3 10 17 24 31
4 11 18 25
5 12 19 26
6 13 20 27

27 28 29 30 31

AUGUST

4 11 18 25
5 12 19 26
6 13 20 27
7 14 21 28
1 8 15 22 29
2 9 16 23 30
3 10 17 24 31

31 32 33 34 35

SEPTEMBER

1 8 15 22 29
2 9 16 23 30
3 10 17 24
4 11 18 25
5 12 19 26
6 13 20 27
7 14 21 28

36 37 38 39 40

OKTÓBER

6 13 20 27
7 14 21 28
1 8 15 22 29
2 9 16 23 30
3 10 17 24 31
4 11 18 25
5 12 19 26

40 41 42 43 44

NOVEMBER

3 10 17 24
4 11 18 25
5 12 19 26
6 13 20 27
7 14 21 28
1 8 15 22 29
2 9 16 23 30

44 45 46 47 48

DECEMBER

1 8 15 22 29
2 9 16 23 30
3 10 17 24 31
4 11 18 25
5 12 19 26
6 13 20 27
7 14 21 28

49 50 51 52 1

HARMONOGRAM TRIEDENÉHO ZBERU NA ROK 2024 PLATÍ PRE ULICE:

Jelenia
Levočská
Malkovská
Poľovnícka
Srncia
Zajačia

VRECIA A NÁDOBY NA TRIEDENÝ ODPAD

Vrecia a nádoby musia byť v deň vývozu vyložené pred 6.00 hodinou ráno. V prípade, že potrebujete vymeniť poškodené vrecia a nádoby, môžete si ich vyzdvihnúť osobne na jednom zo Zberných dvorov Technických služieb mesta Prešov, a.s., alebo výmenu nahlásite na uvedených telefónnych číslach.

V prípade, že vám nebolo vyložené vrece a nádoba vyvezené v rámci zberového dňa do 18.00 hod., upozornite nás nasledujúci deň na tel. čísle 051/77 329 20, na bezplatnej linke 0800 500 012 alebo na emailovej adrese: senaj@tsmp.sk.

KONTAKTY



Odpadové hospodárstvo a všeobecná údržba

sídlo prevádzky:

Odpadové hospodárstvo a všeobecná údržba
Jesenná 3, 080 01 Prešov
tel.: 051/77 329 20 – odd. triedeného zberu
051/77 321 69 – odd. zmes. komunál. odpadu

ZBERNÝ DVOR BAJKALSKÁ

Bajkalská 33, 080 01 Prešov, tel.: 0905 351 793

ZBERNÝ DVOR JESENNÁ

Jesenná 3, 080 01 Prešov, tel.: 0905 368 999

zelená linka: 0800 500 012

otváracie hodiny:

Zimný režim od 1.10 – 31.3
pondelok – piatok | 8.00 – 17.00 hod.
sobota | 8.00 – 15.00 hod.
Letný režim od 1.4. – 30.9
pondelok – sobota | 8.00 – 18.00 hod.

poštová adresa a sídlo Technických služieb:

Technické služby mesta Prešov, a.s.
Bajkalská 33, 080 01 Prešov
tel.: 051/77117 08, assist@tsmp.sk



Mestské lesy

sídlo prevádzky:

Mestské lesy Prešov
Bajkalská 33, 080 01 Prešov
tel.: 0905 456 860

poštová adresa:

Technické služby mesta Prešov, a.s.
Bajkalská 33, 080 01 Prešov



EkoPark Holá hora

sídlo prevádzky:

EkoPark Holá Hora
Botanická 4211/13, 080 01 Prešov
tel.: 051 / 771 86 02

otváracie hodiny:

Letná sezóna 16.04. – 15.10.
pondelok | 11.00 – 20.00 hod.
utorok – piatok | 9.00 – 20.00 hod.
sobota, nedeľa | 10.00 – 20.00 hod.

Zimná sezóna 16.10. – 15.04.

pondelok | 10.00 – 15.00 hod.
utorok – piatok | 9.00 – 15.00 hod.
sobota, nedeľa | zatvorené

poštová adresa:

Technické služby mesta Prešov, a.s.
Bajkalská 33, 080 01 Prešov



Pohrebné a cintorínske služby

sídlo prevádzky:

Pohrebná služba mesta Prešov
Krátka 2, 080 01 Prešov
(hlavný cintorín, vedľa vchodu do Domu smútku)
tel.: 051/77 241 33, cintorin@tsmp.sk
NON STOP linka 0918 698 213

otváracie hodiny:

Správa cintorínov mesta Prešov (podpis nájomných zmlúv, úhrada nájmu, súhlas pre kamenárov, prihlásenie sa k hrobovému miestu...)
pondelok – utorok | 7.30 – 15.00 hod.
streda | 7.30 – 17.00 hod.
štvrtok | nestránkový deň
piatok | 7.00 – 13.00 hod.
obed. prestávka pondelok – streda | 12.00 – 13.00 hod.

poštová adresa:

Technické služby mesta Prešov, a.s.
Bajkalská 33, 080 01 Prešov

AKTUALITY 2024



Nové služby

Technické služby mesta Prešov a.s. vykonávajú aj tieto nové činnosti:

- kosenie verejnej zelene
- zimná údržba ciest a chodníkov
- stavebná činnosť pri výstavbe a oprave ciest a chodníkov

Informácie na: lucak@tsmp.sk
alebo na tel.č.: 0905 963 277

Ako si kúpiť nádoby?

Ponúkame možnosť zakúpenia špeciálnych 240 l hnedých plastových kontajnerov na biologický odpad a 120 l nádob na triedený zber. Kontajnery sa stávajú majetkom kupujúceho.

Predaj smetných nádob

čas predaja: pondelok - piatok
7.00 - 11.00 hod. a 12.00 - 14.00 hod.
miesto predaja: Jesenná 3, Prešov
Platba je možná len v hotovosti.
tel.č.: 0905 631 777

Objednávka VOK-u



Predaj palivového listnatého dreva

- metrovica
 - klátiky voľne sypané, nasypané v BIG BAG-u, balené v sieťovine, možnosť zakúpenia presušeného dreva
 - haluzina zo samovýroby
- Doprava: AVIA, VOK. Drevo vám zložíme na určenom mieste.
Viac informácií na:
palivovedrevo@tsmp.sk



Karanténna stanica pre psov a mačky mesta Prešov

Ponuka zvierat na adopciu:

<https://rotz.svps.sk/rotz/catches-list>
e-mail: karantena@tsmp.sk
tel.č.: 0918 870 044

 <https://www.facebook.com/karantenapresov>

Zvieratám môžete pomôcť zaslaním ľubovoľnej čiastky na účet:

názov: Technické služby mesta Prešov
číslo: SK40 0200 0000 0000 0032 7572
BIC: SUBASKBX, variabilný symbol: 78
správa pre prijímateľa, účel platby:
dar pre útulok, karanténu



Prenájom priestorov v Ekoparku

Pre širokú verejnosť, ale aj pre firmy, ponúkame prenájom priestorov v Ekoparku. Zaujímavosť si môžu prenajať priestory celého areálu alebo len jeho časť na účely firemných akcií, spoločenských podujatí. Rodičom ponúkame možnosť usporiadať pre svoje deti narodeninovú párty v krásnom prostredí, alebo prenajať si areál aj na iné spoločenské účely.

V prípade vášho záujmu nás prosím kontaktujte na:
0905 804 871
klusova@tsmp.sk



Komplexné služby v oblasti pohrebných služieb a správa cintorínov

Ponúkame:

- profesionálny prístup
- non-stop linku 24 hod./7 dní v týždni
- zvoz z domu, z patológie, zo zariadenia pre seniorov
- vybavenie administratívnych náležitostí na jednom mieste (matrika, obrad, nájom za hrobové miesto a pod.)
- široký výber smútočných potrieb (rakvy, kríže, doplinky vo výhodných cenách)
- vykonanie obradu - s možnosťou výberu hudby podľa vášho želania
- uloženie do hrobu alebo kremáciu s následným uložením

NON-STOP linka 0918 698 213

V prípade objednania komplexných služieb vám vieme poskytnúť zľavu z ceny pohrebných služieb.

Bližšie info nájdete na stránke
www.pohrebnictvopo.sk

Zimná údržba ciest a chodníkov

Dispečing zimnej údržby:

tel.: 0905 963 277

e-mail: zimnaudrzba@tsmp.sk, zu@tsmp.sk

Výkon zimnej údržby je aktívny a organizovaný nepretržite 24 hod. denne vrátane víkendov a sviatkov od začiatku zimnej sezóny, t.j. 15.11.2023 do jej ukončenia 15.3.2024.

Dispečing zimnej údržby zahŕňa hlavne:

- a) neustále monitorovanie poveternostných podmienok počas služby
- b) vysielanie potrebného počtu vozidiel údržby na jej výkon na základe aktuálnych informácií o počasí
- c) organizáciu vozidiel zimnej údržby a dbanie na dodržiavanie schválených trás
- d) zapisovanie údajov o stave počasia a teplote v pravidelných intervaloch (intervaly určuje náčelník operačného štábu po dohode s MsÚ) do dispečerského denníka
- e) informovanie sa pri nástupe na smenu o predošlých výkonoch vozidiel zimnej údržby
- f) fyzickú kontrolu zjazdnosti komunikácií



JANUÁR

1 Nový rok, Deň vzniku Slovenskej republiky	8 Severín	15 Dobroslav	22 Zora	29 Gašpar
2 Alexandra Karína	9 Alexej	16 Kristína	23 Miloš	30 Ema
3 Daniela	10 Dáša	17 Nataša	24 Timotej	31 Emil
4 Drahošlav	11 Malvína	18 Bohdana	25 Gejza	1
5 Andrea	12 Ernest	19 Drahomíra Mária	26 Tamara	2
6 Troja kráľi Antónia	13 Rastislav	20 Dalibor	27 Bohuš	3
7 Bohuslava	14 Radovan	21 Vincent	28 Alfonz	4

SKLO JE RECYKLOVATEĽNÉ DONEKONEČNA



- Snažte sa sklo, ktoré už máte, čo najviac znovu používať v domácnosti na rôzne účely.
- Opätovné využitie: poháre od zaváranín ako dózy na potraviny, na drobnosti na šitie, bižutériu, sklenené nádoby od sviečok po dôkladnom vyčistení ako poháre na nápoje...
- Opätovným používaním sklenených výrobkov šetríte suroviny, energiu, životné prostredie a náklady na triedený zber i celý proces recyklácie.



 **Sklenené obaly pred uložením do triedeného odpadu očistite od obsahu a opláchnite.**

plyn:

voda:

elektrina:

FEBRUÁR

29 **5** **12** **19** **26**

Agáta Perla Vlasta Viktor

30 **6** **13** **20** **27**

Dorota Arpád Lívia Alexander

31 **7** **14** **21** **28**

Vanda Valenín Eleonóra Zlatica

1 **8** **15** **22** **29**

Tatiana Zoja Pravoslav Etela

2 **9** **16** **23** **1**

Erika Erik Zdenko Ida Liana Roman Romana

3 **10** **17** **24** **2**

Blažej Gabriela Miloslava Matej

4 **11** **18** **25** **3**

Veronika Dezider Jaromír Frederik Frederika



PLASTY, KOVY A NÁPOJOVÉ KARTÓNY ZBIERAME SPOLU

- Tri zložky odpadu- kovové obaly, nápojové kartóny a plastové obaly môžete zbierať v jednom spoločnom vreci alebo jednej 120 l nádobe.
- Po roztriedení na triediacej linke na Jesennej ulici putuje odpad podľa jednotlivých druhov ku recyklátorom na ďalšie spracovanie.
- Výhoda spoločného zberu: obsah vreca sa rýchlejšie zaplní a odpad sa po dotriedení rýchlejšie dostane k recyklátorovi.



Postláčajte všetko, čo sa postláčať dá.



plyn:

voda:

elektrina:

MAREC

P	26	4	11	18	25
		Kazimír	Angela Angelika	Eduard	Marián
U	27	5	12	19	26
		Fridrich	Gregor	Jozef	Emanuel
S	28	6	13	20	27
		Radoslav Radoslava	Vlastimil	Vířazoslav Klaudius	Alena
Š	29	7	14	21	28
		Tomáš	Matilda	Blahoslav	Soňa
P	1	8	15	22	29
	Albín	Alan Alana	Svetlana	Svetový deň vody Beňadik	Veľký piatok Miroslav
S	2	9	16	23	30
	Anežka	Františka	Boleslav	Adrián	Vieroslava
N	3	10	17	24	31
	Bohumil Bohumila	Bruno Branislav	Lubica	Gabriel	Benjámín



KNIHY DO TRIEDENÉHO ZBERU NEPATRIA

***Knihy sú perfektná zábava.
Žiadne reklamy, žiadna batéria,
veľa radosti za každý jeden cent.***
Stephen King, americký autor 1947

- Knihy nepatria do zberu papiera.
- Doneste ich na Zberný dvor Bajkalská 33.
- Roztriedime ich podľa žánrov a uložíme do knihobúdky v Ekoparku.



Knihu z knihobúdky si vezmete, prečítate a vrátite, alebo donesiete inú.

APRÍL

ZBER KUCHYNSKÉHO BLOODPADU

1 Veľkonočný pondelok Hugo	8 Albert	15 Fedor	22 Deň zeme Slavomír	29 Lea
2 Zita	9 Milena	16 Dana Danica	23 Vojtech	30 Anastázia
3 Richard	10 Igor	17 Rudolf	24 Juraj	1
4 Izidor	11	18 Valér	25 Marek	2
5 Miroslava	12 Estera	19 Jela	26 Jaroslava	3
6 Irena	13 Aleš	20 Marcel	27 Jaroslav	4
7 Zoltán	14 Justina	21 Ervin	28 Jarmila	5



ČO PATRÍ DO KUCHYNSKÉHO BLOODPADU?



zvyšky zeleniny a ovocia
zvyšky jedla - scedené zvyšky polievok, zaváranín a pod.



starý chlieb a pečivo
cestoviny, ryža, strukoviny, obilniny



vajcia a škrupiny z vaječ, mliečne výrobky
kávová usadenina, čajové vrecká
škrupiny z orechov, kôstky



zvyšky izbových rastlín
potraviny pokazené a po záruke - bez tekutej časti - **bez obalov**

plyn:

voda:



ČO NEPATRÍ DO KUCHYNSKÉHO BLOODPADU?



veľké košti bravčové, hovädzie a pod.
zvyšky jedla v obaloch, obaly z potravín



tekuté potraviny - mlieko, riedke polievky a pod.
riedene zložky odpadů - plasty, papier, sklo, kov
jedlé oleje a tuky



nepotravinové výrobky, napr. plienky, obsah vysávača, cigaretové ohorky, leky...
odpad zo záhrady a iný komunálny odpad



kávové kapsule



zvierací trus, mŕtve telá zvierat

elektrina:

MÁJ

P	29	6	13	20	27
		Hermina	Servác	Bernard	Iveta
U	30	7	14	21	28
		Monika	Bonifác	Zina	Viliam
S	1	8	15	22	29
	Sviatok práce	Deň víťazstva nad fašizmom Ingrída	Žofia, Sofia	Júlia Juliana	Vilma
Š	2	9	16	23	30
	Žigmund	Roland	Svetozár	Želmíra	Ferdinand
P	3	10	17	24	31
	Galina Timea	Viktória	Gizela	Ela	Petrana Petronela
S	4	11	18	25	1
	Florián	Blažena	Viola	Urban	
N	5	12	19	26	2
	Lešia Lesana	Pankrác	Gertrúda	Dušan	

ČO PATRÍ DO BIOODPADU ZO ZÁHRAD?



Do BRO zeleného odpadu nepatria konáre. Tie doneste na zberné dvory. My ich podrvíme a odvezieme d'alšiemu spracovateľovi.

plyn:

voda:

elektrina:

JÚN

27 **3** **10** **17** **24**

Karolína

Margaréta
Gréta

Adolf

Ján

28 **4** **11** **18** **25**

Lenka

Dobroslava

Vratislav

Olívia
Tadeáš

29 **5** **12** **19** **26**

Laura
Lara

Zlatko

Alfréd

Adriána

30 ● **6** ● **13** ● **20** ● **27**

Norbert

Anton

Valéria

Ladislav
Ladislava

31 ● **7** ● **14** ● **21** ● **28**

Róbert

Vasil

Alojz

Beáta

1 **8** **15** **22** **29**

Žaneta

Medard

Vít

Paulína

Peter
Pavol
Petra

2 **9** **16** **23** **30**

Xénia
Oxana

Stanislava

Blanka
Blanka

Sidónia

Melánia



ZBER OLEJA

Zber nejedlých olejov a tukov

- Na zberných dvoroch odoberáme motorový a technický olej.
- Následne sa expeduje ďalšiemu spracovateľovi.
- Z použitého oleja sa vyrábajú zložky do biopalív.

Zber jedlých olejov a tukov

- Zbierajú sa všetky jedlé oleje a tuky používané v domácnosti na prípravu jedla.
- Olej odovzdajte pri mobilnom zbere papiera.
- Použitý olej v uzatvorenej fľaši môžete doniesť aj na zberné dvory.



Olej z domácností zbierajte iba do plastovej fľaše.

plyn:

voda:

elektrina:

JÚL



ELEKTROODPAD JE NEBEZPEČNÝ ODPAD

1 Diana	8 Ivan	15 Henrich	22 Magdaléna	29 Marta
2 Berta	9 Lujza	16 Drahomír	23 Olga	30 Libuša
3 Milošlav	10 Amália	17 Bohuslav	24 Vladimír	31 Ignác
● 4 Prokop	● 11 Miloša	● 18 Kamila	● 25 Jakub	1
5 Sviatok svätého Cyrila a Metoda	● 12 Nina	● 19 Dušana	● 26 Anna Hana Aniža	2
● 6 Patrik Patrícia	13 Margita	20 Ilja Eliáš	27 Božena	3
7 Oliver	14 Kamil	21 Daniel	28 Krištof	4

- Aj elektroodpad je možné doniesť na zberné dvory.
- Najväčším podielom elektroodpadu sú chladničky, televízory, mikrovlnné rúry, šporáky a počítačové zostavy.
- Buďte obzvlášť opatrní pri manipulácii so žiarivkami. Ak žiarivka praskne, do ovzdušia sa uvoľní nebezpečný prach, ktorý je po vdychnutí nebezpečný.



**Teplomery s obsahom ortuť a lieky odovzdajte v lekární.
Obaly z farieb nedávajte do triedeného zberu,
ale prineste na zberné dvory.**

plyn:

voda:

elektrina:

AUGUST

29

5

Hortenzia

12

Darina

19

Lýdia

26

Samuel

30

6

Jozefína

13

Lubomír

20

Anabela
Liliana

27

Silvia

31

7

Štefánia

14

Mojmír

21

Jana

28

Augustín

● 1

Božidara

● 8

Oskar

● 15

Marcela

● 22

Tichomír

29

Výročie SNP
Nikola
Nikolaj

● 2

Gustáv

● 9

Lubomíra

● 16

Leonard

● 23

Filip

● 30

Ružena

3

Jerguš

10

Vavrinec

17

Milica

24

Bartolomej

● 31

Nora

4

Dominika
Dominik

11

Zuzana

18

Elena
Helena

25

Ludovít

1



UŽITOČNÉ VECI Z DREVENÉHO ODPADU

- Podporujeme kreativitu a zručnosti žiakov.
- Z dreveného odpadu na vyučovacích hodinách predmetu Technika vyrábajú žiaci rôzne drevené predmety.



Vyrobte si z odpadového dreva vyvýšené záhony, poličku, či záhradnú skrinku.



plyn:



voda:



elektrina:

SEPTEMBER

P	26	2 Linda Rebeka	9 Martina	16 Ľudmila	23 Zdenka	30 Jarolím
U	27	3 Belo	10 Oleg	17 Olympia	24 Ľuboš Ľubor	1
S	28	4 Rozália	11 Bystrík	18 Eugénia	25 Vladislav Vladislava	2
Š	29	● 5 Regína	● 12 Mária Marlena	● 19 Konštantín	● 26 Edita	3
P	30	● 6 Alica	● 13 Ľibor	● 20 Ľuboslav Ľuboslava	● 27 Cyprján	4
S	31	7 Marianna	14 Ľudomil	21 Matúš	28 Václav	5
N	1 Deň ústavy Slo- venskej republiky Drahoslava	8 Miríama	15 Sedembolestná Panna Mária Jolana	22 Móric	29 Michal Michaela	6



KAM S POLYSTYRÉNOM?

- Odpadový polystyrén z obalov elektrospotrebičov z domácností doneste na Zberné dvory na Bajkalskú a Jesennú ulicu.
- Polystyrén z obalov elektrospotrebičov, alebo stavebný polystyrén, si spracovateľ tejto suroviny odváža zo zberných dvorov na recykláciu - opätovnú výrobu polystyrénu.



Polystyrén zbavte všetkých nečistôt, napr. lepiaca páska, šířky, omietka a pod.

plyn:

voda:

elektrina:

OKTÓBER

30

7

Eliška

14

Boris

21

Uršula

28

Dobromila

1

Arnold

8

Brigita

15

Terézia

22

Sergej

29

Klára

2

Levoslav

9

Dionýz

16

Vladimíra

23

Alojzia

30

Šimon
Simona

3

Stela

10

Slavomíra

17

Hedviga

24

Kvetoslava

31

Aurélia

4

František

11

Valentína

18

Lukáš

25

Aurel

1

5

Viera

12

Maximilián

19

Kristián

26

Demeter

2

6

Natália

13

Koloman

20

Vendelín

27

Sabína
Sabrina

3

ČO JE VIAC? RECYKLÁCIA ALEBO UPCYKLÁCIA?



Recyklácia premieňa odpad na iný výrobok alebo materiál.

Upcyclácia dáva nepotrebným veciam nové využitie, niekedy s lepšou kvalitou a hodnotou. Snaží sa využiť to, čo už bolo vyrobené.



Internet je skvelým zdrojom kreativity pri upcyclácii.



plyn:

voda:

elektrina:

NOVEMBER

28 **4** **11** **18** **25**

Karol Karol Martin Maroš Eugen Katarína

29 **5** **12** **19** **26**

Imrich Imrich Svätopluk Alžbeta Liliána Kornel

30 **6** **13** **20** **27**

Renáta Renáta Stanislav Félix Milan

31 ● **7** ● **14** ● **21** ● **28**

René René Irma Elvira Henriéta

1 ● **8** ● **15** ● **22** ● **29**

Sviatok všetkých svätých Denis, Denisa Bohumír Leopold Cecilia Vratko

● **2** ● **9** ● **16** ● **23** ● **30**

Pamiatka zosnulých Teodor Agnesa Klement Ondrej Andrej

3 **10** **17** **24** **1**

Hubert Tibor Deň boja za slobodu a demokraciu Klaudia Emília

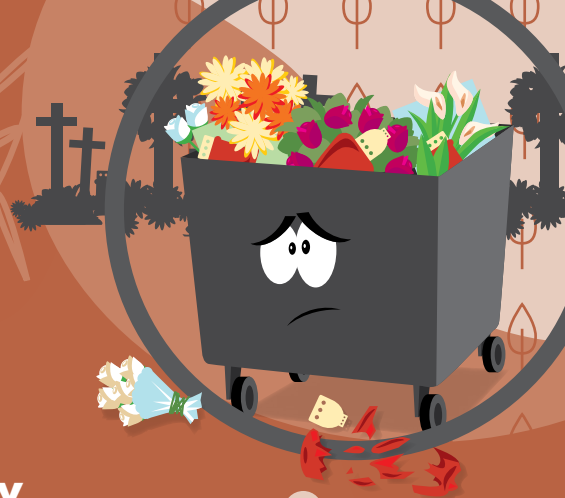

Pohrebná služba
mesta Prešov
... v smútku pri vás

NA DUŠIČKY BEZ PLASTOVEJ KYTIČKY

- Vyroberte si vlastné kytice, vence, či iné dekorácie.
- Využívajte radšej prírodné materiály.
- Používajte radšej sklenené dekorácie.
- Nepoužívajte plastové kvety a kahance.



Cintorín je miesto, na ktorom nemusíte hromadiť veci. Tichá spomienka či modlitba, majú väčšiu hodnotu ako tucty svietnikov, kytíc a vencov, ktoré sa jedného dňa zmenia na zbytočný odpad.

Na cintorínoch Prešov a Solivar sú k dispozícii aj nádoby na BIO odpad.

plyn:

voda:

elektrina:

DECEMBER

P	25	2	9	16	23	30
		Bibiána	Izabela	Albína	Nadežda	Dávid
U	26	3	10	17	24	31
		Oldřich	Radúz	Kornélia	Štedrý deň Adam Eva	Silvester
S	27	4	11	18	25	1
		Barbora Barbara	Hilda	Sláva	1. sviatok vianočný	
Š	28	5	12	19	26	2
		Oto	Otília	Judita	2. sviatok vianočný Štefan	
P	29	6	13	20	27	3
		Mikuláš	Lucia	Dagmara	Filména	
S	30	7	14	21	28	4
		Ambróz	Branislava Bronislava	Bohdan	Ivana Ivona	
N	1	8	15	22	29	5
	Edmund	Marína	Ivica	Adela	Milada	



PF 2025

- Buďte kreatívni pri balení darčiekov. Použite to, čo doma máte - krabicu od topánok, dózu na potraviny, pekný hrniec s pokrievkou.
- Svojou kreativitou prispejete k zníženiu zbytočného hromadenia odpadu z obalov na darččky.

 Ak si zadovážite živý stromček, po skončení sviatkov ho prineste k nám. Dokážeme ho pripraviť na ďalšie spracovanie, napr. na drevotrieknu.

Prijemné prežitie vianočných sviatkov a šťastný nový rok prajú TSmp!

plyn:

voda:

elektrina: